

# Reservedelsliste rotorklipper DL71 1987/1

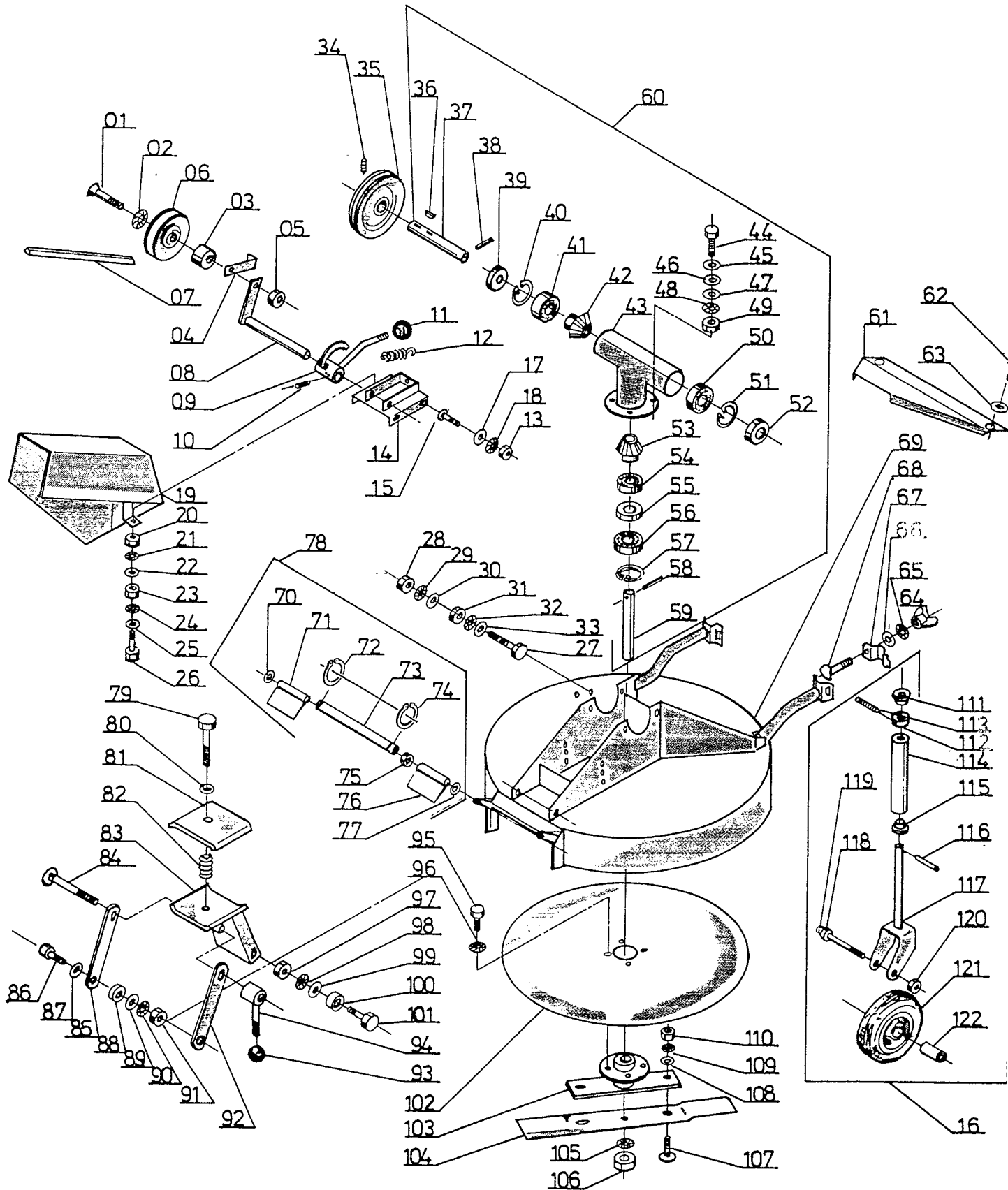

## RESERVEDELSLISTE FOR ROTORKLIPPER DL 71 1987/1

| BILLED<br>NR. | BESTIL<br>NR. | TEKST OG BESKRIVELSE                  |
|---------------|---------------|---------------------------------------|
| 01            | 90100422      | Indvendig sekskantskrue, undersænket  |
| 02            | 90102199      | Låseskive                             |
| 03            | 9-270-013     | Bøs for strammerulle                  |
| 04            | 9-270-206     | Kileremsbøjle                         |
| 05            | 90111557      | Kontramøtrik                          |
| 06            | 95-710-114    | Strammerulle                          |
| 07            | 90300668      | Kilerem SPZ 1212 (mont. med 15" hjul) |
|               | 90300664      | Kilerem SPZ 1162 (mont. med 10" hjul) |
| 08            | 9-710-032     | Strammerullearm                       |
| 09            | 9-710-012     | Koblingsgreb                          |
| 10            | 90100283      | Pinolskrue                            |
| 11            | 90305599      | Kuglegreb                             |
| 12            | 90000134      | Trækfjeder for koblingsgreb           |
| 13            | 90100661      | Møtrik                                |
| 14            | 9-710-010     | Koblingsholder                        |
| 15            | 90100058      | Brædebolt                             |
| 16            | 9-180-00      | Støttehjul kpl.                       |
| 17            | 90102309      | Planskive                             |
| 18            | 90102195      | Låseskive                             |
| 19            | 9-710-011     | Kileremskærm                          |
| 20            | 90100651      | Møtrik                                |
| 21            | 90102195      | Låseskive                             |
| 22            | 90102309      | Planskive                             |
| 23            | 90100661      | Møtrik                                |
| 24            | 90102195      | Låseskive                             |
| 25            | 90102309      | Planskive                             |
| 26            | 90102728      | Sætskrue                              |
| 27            | 90102728      | Sætskrue                              |
| 28            | 90100661      | Møtrik                                |
| 29            | 90102195      | Låseskive                             |
| 30            | 90102309      | Planskive                             |
| 31            | 90100661      | Møtrik                                |
| 32            | 90102195      | Låseskive                             |
| 33            | 90102309      | Planskive                             |
| 34            | 90100283      | Pinolskrue                            |
| 35            | 9-300-043     | Kileremskive                          |
| 36            | 90101301      | Not                                   |
| 37            | 9-710-029     | Indgangsakse                          |
| 38            | 90104422      | Rørstift                              |
| 39            | 90101678      | Olietætning                           |
| 40            | 90102632      | Seegerring                            |
| 41            | 90200238      | Leje                                  |
| 42            | 9-710-017     | Spidshjul                             |
| 43            | 9-710-024     | Vinkelgearhus                         |
| 44            | 90102741      | Sætskrue                              |
| 45            | 90102310      | Planskive                             |
| 46            | 90102310      | Planskive                             |
| 47            | 90102310      | Planskive                             |
| 48            | 90102198      | Låseskive                             |
| 49            | 90100662      | Møtrik                                |
| 50            | 90200238      | Leje                                  |
| 51            | 90102632      | Seegerring                            |
| 52            | 90101678      | Olietætning                           |
| 53            | 9-710-017     | Spidshjul                             |
| 54            | 90200230      | Leje                                  |
| 55            | 90101652      | Olietætning                           |

## RESERVEDELSLISTE FOR ROTØRKLIPPER DL 71 1987/1

| BILLED<br>NR. | BESTIL<br>NR. | TEKST OG BESKRIVELSE        |
|---------------|---------------|-----------------------------|
| 56            | 90200240      | Leje                        |
| 57            | 90102627      | Seegerring                  |
| 58            | 90104422      | Rørstift                    |
| 59            | 9-710-030     | Aksel                       |
| 60            | 9-710-023     | Vinkelgear kpl.             |
| 61            | 9-710-021     | Skærm                       |
| 62            | 90110110      | Popnitte                    |
| 63            | 90102309      | Planskive                   |
| 64            | 90100602      | Vingemøtrik                 |
| 65            | 90102198      | Låseskive                   |
| 66            | 90102310      | Planskive                   |
| 67            | 9-180-031     | Spændestykke for støttehjul |
| 68            | 90100087      | Bolt                        |
| 69            | 9-710-031     | Skjold                      |
| 70            | 90102311      | Planskive                   |
| 71            | 9-710-027     | Udkasterlåge                |
| 72            | 90102480      | Seegerring                  |
| 73            | 9-710-033     | Aksel                       |
| 74            | 90102480      | Seegerring                  |
| 75            | 9-710-026     | Bøs                         |
| 76            | 9-710-027     | Udkasterlåge                |
| 77            | 90102311      | Planskive                   |
| 78            | 9-710-025     | Bagudkast kpl.              |
| 79            | 90102810      | Sætskrue                    |
| 80            | 90102312      | Planskive                   |
| 81            | 9-530-03      | Spændestykke, øverste       |
| 82            | 9-530-04      | Trykfjeder                  |
| 83            | 9-710-007     | Spændestykke, nederste      |
| 84            | 90100135      | Brædebolt                   |
| 85            | 9-710-006     | Laske for kobling           |
| 86            | 90102771      | Sætskrue                    |
| 87            | 90102311      | Planskive                   |
| 88            | 9-710-005     | Bøsning                     |
| 89            | 90102311      | Planskive                   |
| 90            | 90102199      | Låseskive                   |
| 91            | 90100663      | Møtrik                      |
| 92            | 9-710-006     | Laske for kobling           |
| 93            | 90305599      | Kuglegreb                   |
| 94            | 9-710-001     | Håndmøtrik for justering    |
| 95            | 90102740      | Sætskrue                    |
| 96            | 90102198      | Låseskive                   |
| 97            | 90100663      | Møtrik                      |
| 98            | 90102199      | Låseskive                   |
| 99            | 90102311      | Planskive                   |
| 100           | 9-710-005     | Bøsning                     |
| 101           | 90102771      | Sætskrue                    |
| 102           | 9-710-004     | Udkasterplade               |
| 103           | 9-710-003     | Navstykke                   |
| 104           | 9-710-002     | Kniv                        |
| 105           | 90102202      | Låseskive                   |
| 106           | 90116012      | Møtrik                      |
| 107           | 90100085      | Brædebolt                   |
| 108           | 90102310      | Planskive                   |
| 109           | 90102198      | Låseskive                   |
| 110           | 90100662      | Møtrik                      |

## RESERVEDELSLISTE FOR ROTORKLIPPER DL 71 1987/1

| BILLED<br>NR. | BESTIL<br>NR. | TEKST OG BESKRIVELSE |  |
|---------------|---------------|----------------------|--|
| 111           | 9-180-028     | Kunststofbøsning     |  |
| 112           | 9-270-158     | Stopring             |  |
| 113           | 90100270      | Pinolskrue           |  |
| 114           | 9-180-027     | Bøs for hjulgaffel   |  |
| 115           | 9-180-028     | Kunststofbøsning     |  |
| 116           | 90104478      | Rørstift             |  |
| 117           | 9-180-026     | Gaffelstykke         |  |
| 118           | 9-180-029     | Gevindakselbolt      |  |
| 119           | 90104880      | Smørenippel          |  |
| 120           | 90100663      | Møtrik               |  |
| 121           | 90304100      | Hjul                 |  |
| 122           | 9-180-030     | Bøs for hjul         |  |