

Reservedelsliste TEXAS TD3 & TD5

1987/1

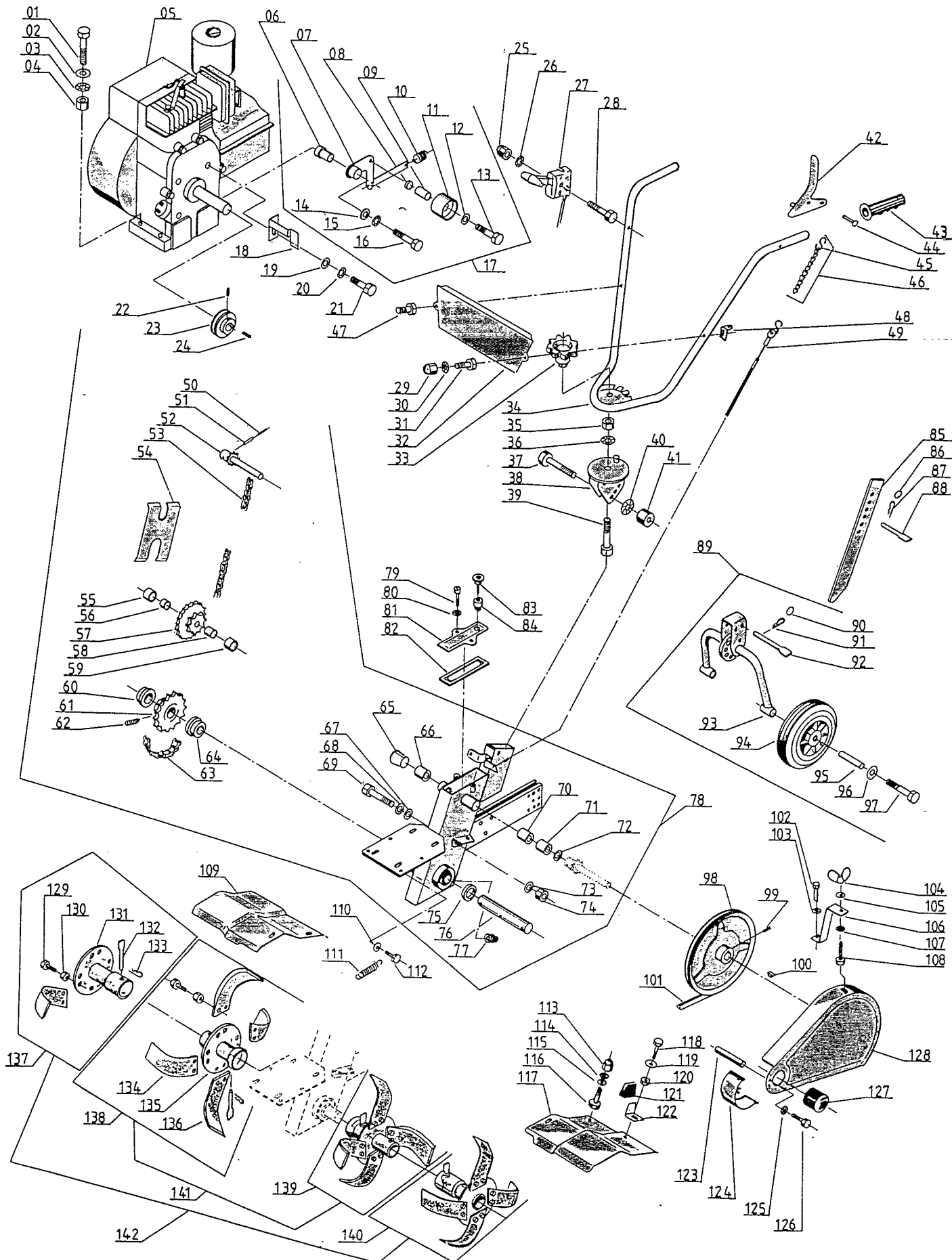

RESERVEDELSLISTE FOR TEXAS TD3 - TD5 1987/1

BILLED NR.	BESTIL NR.	TEKST OG BESKRIVELSE
01	90102916	Stålbolt
02	90102310	Planskive
03	90102198	Låseskive
04	90100662	Møtrik
05	FA130DX	Motor 3 HK Kawa
	80212	Motor 3 HK B&S
	FA210DX	Motor 5 HK Kawa
	130232	Motor 5 HK B&S
06	90000320	Bøsning
07	90000368	Strammerullearm
08	90000316	Afstandsøs
09	90000315	Bøs for strammerulle
10	90000134	Trækfjeder
11	90000314	Strammerulle
12	90102199	Låseskive
13	90102772	Sætskrue
14	90102356	Planskive
15	90102198	Låseskive
16	90103896	Stålbolt for B&S motor
	90102916	Stålbolt for Kawa motor
17	90000105	Strammerulle kpl.
18	90000098	Remstyr
19	90102310	Planskive
20	90102198	Låseskive
21	90103890	Stålbolt for B&S motor
	90102743	Stålbolt for Kawa motor
22	90100283	Pinolskrue
23	90000101	Motorremskive
24	90102060	Not
25	90100572	Topmøtrik
26	90102195	Låseskive
27	90307012	Gaskabel kpl.
28	90102733	Sætskrue
29	90100572	Topmøtrik
30	90102195	Låseskive
31	90102731	Sætskrue
32	90000146	Brystplade
33	90000166	Håndhjul
34	90000121	Styr
35	90100663	Møtrik
36	90102199	Låseskive
37	90102946	Stålbolt
38	90000165	Styrholder
39	90102776	Sætskrue
40	90102199	Låseskive
41	90100663	Møtrik
42	90000439	Koblingsgreb
43	90000145	Plastgreb
44	90101416	Nagle
45	90000365	S-hage
46	90000438	S-hage & knudekæde kpl.
47	90102730	Sætskrue
48	90000367	Vinkel for koblingskabel
49	90000366	Koblingskabel kpl.

RESERVEDELSLISTE FOR TEXAS TD3 - TD5 1987/1

BILLED NR.	BESTIL NR.	TEKST OG BESKRIVELSE
50	90104430	Rørsplit, indvendig
51	90104478	Rørsplit, udvendig
52	90000020	Aksel & kædehjul kpl.
53	90000025	Øverste kæde
	90000024	Samleled for øverste kæde
54	90000435	Plade for kædekasse
55	90000030	Nåleleje
56	90000432	Afstandsbøs
57	90000031	Dobbelt kædehjul
58	90000033	Afstandsbøs
59	90000030	Nåleleje
60	90000040	Bøsning
61	90000042	Kædehjul for udgangsaksel
62	90100303	Pinolskrue
63	90000026	Nederste kæde
	90000027	Samleled for nederste kæde
64	90000040	Bøsning
65	90000340	Plasticprop
66	90000022	Bøs for indgangsaksel
67	90000412	Fiberskive
68	90102310	Planskive
69	90100220	Indvendig sekskantskrue cyl.
70	90000018	Bøs for indgangsaksel
71	90000017	Bøs for indgangsaksel
72	90101595	Olietætningsring
73	90102310	Planskive
74	90100692	Låsemøtrik
75	90101620	Olietætningsring
76	90000045	Udgangsaksel
77	90102136	Oliefætningskrue
78	90000082	Kædekasse kpl.
	90000083	Ombytningskædekasse
79	90102729	Sætskrue
80	90102195	Låseskive
81	90000064	Dæksel for kædekasse
82	90000325	Pakning for kædekasse
83	90000323	Prop for bøs
84	90000324	Bøs for oliepåfyldning
85	90000059	Jordspyd
86	90000055	Ring for split
87	90000057	Fjedersplit
88	90000058	Splitbolt
89	90000455	Hjulbøjle kpl.
90	90000055	Ring for split
91	90000057	Fjedersplit
92	90000056	Splitbolt
93	90000360	Hjulbøjle
94	90304200	Støttehjul
95	90000051	Hjulbøs
96	90102314	Planskive
97	90100973	Maskinbolt
98	90000013	Kileremskive, indgang.
99	90100283	Pinolskrue
100	90101267	Not
101	90300212	Kilerem

RESERVEDELSLISTE FOR TEXAS TD3 - TD5 1987/1

BILLED NR.	BESTIL NR.	TEKST OG BESKRIVELSE
102	90102729	Sætskrue
103	90102195	Låseskive
104	90100601	Vingemøtrik
105	90102309	Planskive
106	90000070	Skærmstiver
107	90102195	Låseskive
108	90102729	Sætskrue
109	90000079	Højre knivskærm
110	90102308	Planskive
111	90000321	Returfjeder
112	90101837	Pladeskrue
113	90100573	Topmøtrik
115	90102198	Låseskive
116	90102310	Planskive
117	90000078	Venstre knivskærm
118	90102722	Sætskrue
119	90102309	Planskive
120	90100661	Møtrik
121	90000342	Plastgaffel for skærmvinkel
122	90000343	Skærmvinkel
123	90000077	Bøsning
124	90000359	Plastskærm
125	90102198	Låseskive
126	90102925	Stålbolt for Kawa motor
	90103902	Stålbolt for B&S motor
127	90000153	Beskyttelseskop
128	90000332	Kileremskærm
129	90103908	Stålbolt
130	90100721	Møtrik
131	90000011	Yderknivrør
132	90000006	Splitbolt
133	90000057	Fjedersplit
134	90000210	Højre knivblad
135	90000010	Inderknivrør
136	90000211	Venstre knivblad
137	90000002	Højre yderkniv kpl.
138	90000003	Højre inderkniv kpl.
139	90000004	Venstre inderkniv kpl.
140	90000005	Venstre yderkniv kpl.
141	9-032	Inderkniv, sæt kpl.
142	9-031	Yderkniv, sæt kpl.