

# Reservedelsliste for FUTURA 2002

1992/1

FUTURA 2002 Kawasaki

Varenr. 9-027-92

Serie nr. 010000

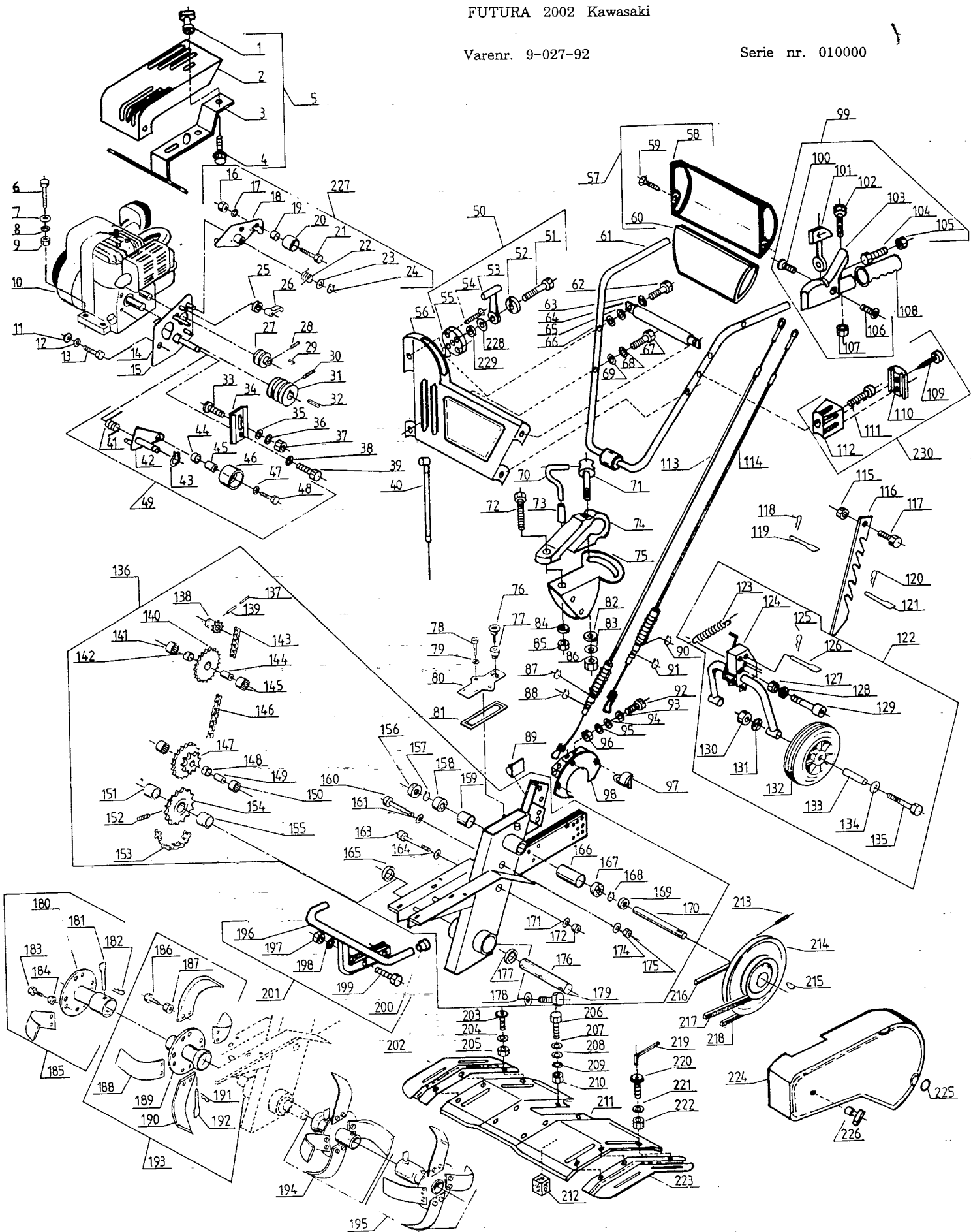

| Billed nr. | Best.nr.    | Tekst                   |
|------------|-------------|-------------------------|
| 001        | 90307530    | Plastmøtrik             |
| 002        | 90307706    | Motorhjelm, sort        |
| 003        | 90000088    | Holder                  |
| 004        | 90122117    | Taptite                 |
| 005        | 91133000100 | Motorhjelm, kpl.        |
| 006        | 90102916    | Sætskrue                |
| 007        | 90102310    | Planskive               |
| 008        | 90102198    | Låseskive               |
| 009        | 90100662    | Møtrik                  |
| 010        | FA210DSX    | Motor, Kawasaki 5HK     |
| 011        | 90102310    | Planskive               |
| 012        | 90102198    | Låseskive               |
| 013        | 90102743    | Sætskrue                |
| 014        | 90000444    | Bakplade                |
| 015        | 90000464    | Bakplade, kpl.          |
| 016        | 90111557    | Møtrik                  |
| 017        | 90102199    | Låseskive               |
| 018        | 90000470    | Bakarm                  |
| 019        | 97000060    | Bøs                     |
| 020        | 90000306    | Strammerulle, bak       |
| 021        | 90102772    | Sætskrue                |
| 022        | 90000303    | Returfjeder             |
| 023        | 90102311    | Planskive               |
| 024        | 90102480    | Seegerring              |
| 025        | 90000463    | Bøs                     |
| 026        | 90000426    | Remstyr                 |
| 027        | 90000445    | Motorremskive, bak      |
| 028        | 90100270    | Pinolskrue              |
| 029        | 90101263    | Not                     |
| 030        | 90100283    | Pinolskrue              |
| 031        | 90000518    | Motorremskive, frem     |
| 032        | 90102060    | Not                     |
| 033        | 90100066    | Bræddebolt              |
| 034        | 90000091    | Konsol for sideskærm    |
| 035        | 90102310    | Planskive               |
| 036        | 90102195    | Låseskive               |
| 037        | 90100661    | Møtrik                  |
| 038        | 90102198    | Låseskive               |
| 039        | 90102743    | Sætskrue                |
| 040        | 90307015    | Gaskabel, kpl.          |
| 041        | 90000462    | Returfjeder             |
| 042        | 90000463    | Strammerullearm, frem   |
| 043        | 90102486    | Seegerring              |
| 044        | 90000316    | Afstandsbøs             |
| 045        | 90000315    | Afstandsbøs             |
| 046        | 90000314    | Strammerulle, frem      |
| 047        | 90102199    | Låseskive               |
| 048        | 90102772    | Sætskrue                |
| 049        | 90000471    | Strammerulle, frem kpl. |
| 050        | 90307712    | Gasgreb, kpl.           |
| 051        | 90102728    | Sætskrue                |
| 052        | 90307718    | Plastskive              |
| 053        | 90307719    | Gasgreb                 |
| 054        | 90122321    | Plasttite               |
| 055        | 90307720    | Plade for gasgreb       |
| 056        | 90307701    | Frontplade, sort        |
| 057        | 90307721    | Værktøjskasse, kpl.     |
| 058        | 90307702    | Værktøjskasse, sort     |
| 059        | 90122319    | Plasttite               |

| Billed nr. | Best.nr. | Tekst                          |
|------------|----------|--------------------------------|
| 060        | 90307723 | Skum for værktøjskasse         |
| 061        | 90000122 | Styr for Futura                |
| 062        | 90102729 | Sætskrue                       |
| 063        | 90102195 | Låseskive                      |
| 064        | 90000086 | Stang for Værktøjskasse        |
| 065        | 90102309 | Planskive                      |
| 066        | 90102309 | Planskive                      |
| 067        | 90102729 | Sætskrue                       |
| 068        | 90102195 | Låseskive                      |
| 069        | 90102309 | Planskive                      |
| 070        | 90000090 | Låsegreb for styrholder        |
| 071        | 90000162 | Bolt for spændebeslag          |
| 072        | 90102942 | Stålbolt                       |
| 073        | 90307351 | Plastgreb for styrholder       |
| 074        | 90000087 | Styrholder no. 2171            |
| 075        | 90000163 | Plade for styrholder           |
| 076        | 90000323 | Oliepåfyldningsprop, plast     |
| 077        | 90000324 | Bøs for oliepåfyldning         |
| 078        | 90102729 | Sætskrue                       |
| 079        | 90102195 | Låseskive                      |
| 080        | 90000064 | Dæksel for kædekasse           |
| 081        | 90000424 | Olieskraber                    |
| 082        | 90120075 | Planskive, svær                |
| 083        | 90121012 | Tallerkenskive                 |
| 084        | 90120059 | Planskive, svær                |
| 085        | 90100693 | Låsemøtrik                     |
| 086        | 90100694 | Låsemøtrik                     |
| 087        | 90102480 | Seegerring                     |
| 088        | 90102486 | Seegerring                     |
| 089        | 90307717 | Selvkøbende bøjle RA6          |
| 090        | 90102480 | Seegerring                     |
| 091        | 90102486 | Seegerring                     |
| 092        | 90102726 | Sætskrue                       |
| 093        | 90102309 | Planskive                      |
| 094        | 90102309 | Planskive                      |
| 095        | 90102195 | Låseskive                      |
| 096        | 90100661 | Møtrik                         |
| 097        | 90307703 | Holder for sideskærm           |
| 098        | 90000081 | Bagskærm, gul                  |
| 099        | 90000440 | Koblingsgreb, frem & bak kpl.  |
| 100        | 90122402 | Flangehoved skrue m. 6.kt. hul |
| 101        | 90307724 | Omskifter for koblingsgreb     |
| 102        | 90102890 | Stålbolt                       |
| 103        | 90307725 | Koblingsgreb, løs              |
| 104        | 90102728 | Sætskrue                       |
| 105        | 90100691 | Låsemøtrik                     |
| 106        | 90122402 | Flangehoved skrue m. 6.kt. hul |
| 107        | 90100691 | Låsemøtrik                     |
| 108        | 90307352 | Plasthåndgreb                  |
| 109        | 90122400 | Torx-skrue                     |
| 110        | 90307726 | Forplade for kabelklods        |
| 111        | 90100233 | Indvendig 6.kt.skrue, cyl.     |
| 112        | 90307727 | Bagplade for kabelklods        |
| 113        | 90000515 | Koblingskabel, frem            |
| 114        | 90000520 | Koblingskabel, bak             |
| 115        | 90100720 | Møtrik                         |
| 116        | 90000061 | Jordspyd                       |
| 117        | 90103888 | Stålbolt                       |
| 118        | 90000057 | Fjedersplit                    |

| Billed nr. | Best.nr. | Tekst                         | Billed nr. | Best.nr.    | Tekst                          |
|------------|----------|-------------------------------|------------|-------------|--------------------------------|
| 119        | 90000058 | Splitbolt                     | 180        | 90000012    | Yderknivrør                    |
| 120        | 90000057 | Fjedersplit                   | 181        | 90000006    | Splitbolt                      |
| 121        | 90000058 | Splitbolt                     | 182        | 90000057    | Fjedersplit                    |
| 122        | 90000456 | Hjulbøjle kpl.                | 183        | 90103908    | Stålbolt                       |
| 123        | 90000457 | Trækfjeder                    | 184        | 90100721    | Møtrik                         |
| 124        | 90000362 | Hjulbøjle                     | 185        | 90000094    | Højre yderkniv kpl.            |
| 125        | 90000057 | Fjedersplit                   | 186        | 90103908    | Stålbolt                       |
| 126        | 90000056 | Splitbolt                     | 187        | 90100721    | Møtrik                         |
| 127        | 90100692 | Låsemøtrik                    | 188        | 90000214    | Højre knivblad                 |
| 128        | 90102310 | Planskive                     | 189        | 90000010    | Inderknivrør                   |
| 129        | 90100375 | Pasbolt                       | 190        | 90000215    | Venstre knivblad               |
| 130        | 90100636 | Møtrik                        | 191        | 90000057    | Fjedersplit                    |
| 131        | 90102202 | Låseskive                     | 192        | 90000006    | Splitbolt                      |
| 132        | 90304200 | Hjul                          | 193        | 90000095    | Højre inderkniv kpl.           |
| 133        | 90000051 | Bøs for hjul                  | 194        | 90000092    | Venstre inderkniv kpl.         |
| 134        | 90102314 | Planskive                     | 195        | 90000093    | Venstre yderkniv kpl.          |
| 135        | 90100973 | Maskinbolt                    | 196        | 90000089    | Kofanger                       |
| 136        | 90000512 | Kædekasse kpl.                | 197        | 90100662    | Møtrik                         |
| 137        | 90104430 | Rørstift, indvendig           | 198        | 90102198    | Låseskive                      |
| 138        | 90000428 | Kædehjul                      | 199        | 90102918    | Stålbolt                       |
| 139        | 90104478 | Rørstift, udvendig            | 200        | 90307715    | Prop for kofanger              |
| 140        | 90000411 | Kædehjul                      | 201        | 91134000100 | Kofanger kpl.                  |
| 141        | 90201050 | Nåleleje                      | 202        | 90307707    | Plast yderskærm, højre         |
| 142        | 90000342 | Afstandsbøs                   | 203        | 90122401    | Flangehoved m. 6.kt. hul 10.9  |
| 143        | 90000460 | Øverste kæde                  | 204        | 90102308    | Planskive                      |
| 144        | 90000033 | Afstandsbøs for nåleleje      | 205        | 90100690    | Låsemøtrik                     |
| 145        | 90201050 | Nåleleje                      | 206        | 90102726    | Sætskrue                       |
| 146        | 90000461 | Mellemste kæde                | 207        | 90102308    | Planskive                      |
| 147        | 90000031 | Mellemste kædehjul            | 208        | 90102308    | Planskive                      |
| 148        | 90000432 | Afstandsbøs                   | 209        | 90102195    | Låseskive                      |
| 149        | 90000033 | Afstandsbøsning for nåleleje  | 210        | 90100660    | Møtrik                         |
| 150        | 90201050 | Nåleleje                      | 211        | 90000080    | Knivskærm dbl.                 |
| 151        | 90201190 | Nåleleje                      | 212        | 90307709    | Fiberklods for strammerulle    |
| 152        | 90100303 | Pinolskrue                    | 213        | 90100283    | Pinolskrue                     |
| 153        | 90000126 | Nederste kæde                 | 214        | 90000402    | Kileremskive                   |
| 154        | 90000042 | Nederste kædehjul             | 215        | 90101267    | Not                            |
| 155        | 90201190 | Nåleleje                      | 216        | 90300172    | Kilerem, bak                   |
| 156        | 90101610 | Olietætning                   | 217        | 90300184    | Kilerem, frem                  |
| 157        | 90102615 | Seegerring                    | 218        | 90300212    | Kilerem, nedgearing            |
| 158        | 90200222 | Kugleleje                     | 219        | 90104676    | Indvendig 6.kt. nøgle          |
| 159        | 90000048 | Afstandsring, kort            | 220        | 90122401    | Flangehoved skrue m. 6.kt. hul |
| 160        | 90100218 | Indvendig 6.kt.skrue, cyl.    | 221        | 90102308    | Planskive                      |
| 161        | 90102310 | Planskive                     | 222        | 90100690    | Låsemøtrik                     |
| 163        | 90100218 | Indvendig 6.kt.skrue, gulcyl. | 223        | 90307708    | Plast yderskærm, venstre       |
| 164        | 90102310 | Planskive                     | 224        | 90307705    | Plast sideskærm, sort          |
| 165        | 90101620 | Olietætning                   | 225        | 90307704    | Strop for skærm                |
| 166        | 90000049 | Afstandsbøs, lang             | 226        | 90307530    | Plast, vingemøtrik             |
| 167        | 90200222 | Kugleleje                     | 227        | 90000422    | Strammerulle kpl. bak          |
| 168        | 90102615 | Seegerring                    | 228        | 90121018    | Tallerkenskive                 |
| 169        | 90101610 | Olietætning                   | 229        | 90120105    | Planskive, svær                |
| 170        | 90000406 | Indgangsaksel kpl.            | 230        | 90307700    | Kabelklods kpl.                |
| 171        | 90102310 | Planskive                     |            |             |                                |
| 172        | 90100692 | Låsemøtrik                    |            |             |                                |
| 174        | 90102310 | Planskive                     |            |             |                                |
| 175        | 90100692 | Låsemøtrik                    |            |             |                                |
| 176        | 90000045 | Udgangsaksel                  |            |             |                                |
| 177        | 90101620 | Olietætning                   |            |             |                                |
| 78         | 90000046 | Pakning for bundprop          |            |             |                                |
| 79         | 90000047 | Bundprop                      |            |             |                                |