

Reservedelsliste for FUTURA 2000

1992/1

FUTURA 2000 Kawasaki

Varenr. 9-016-92

Serie nr. 010000

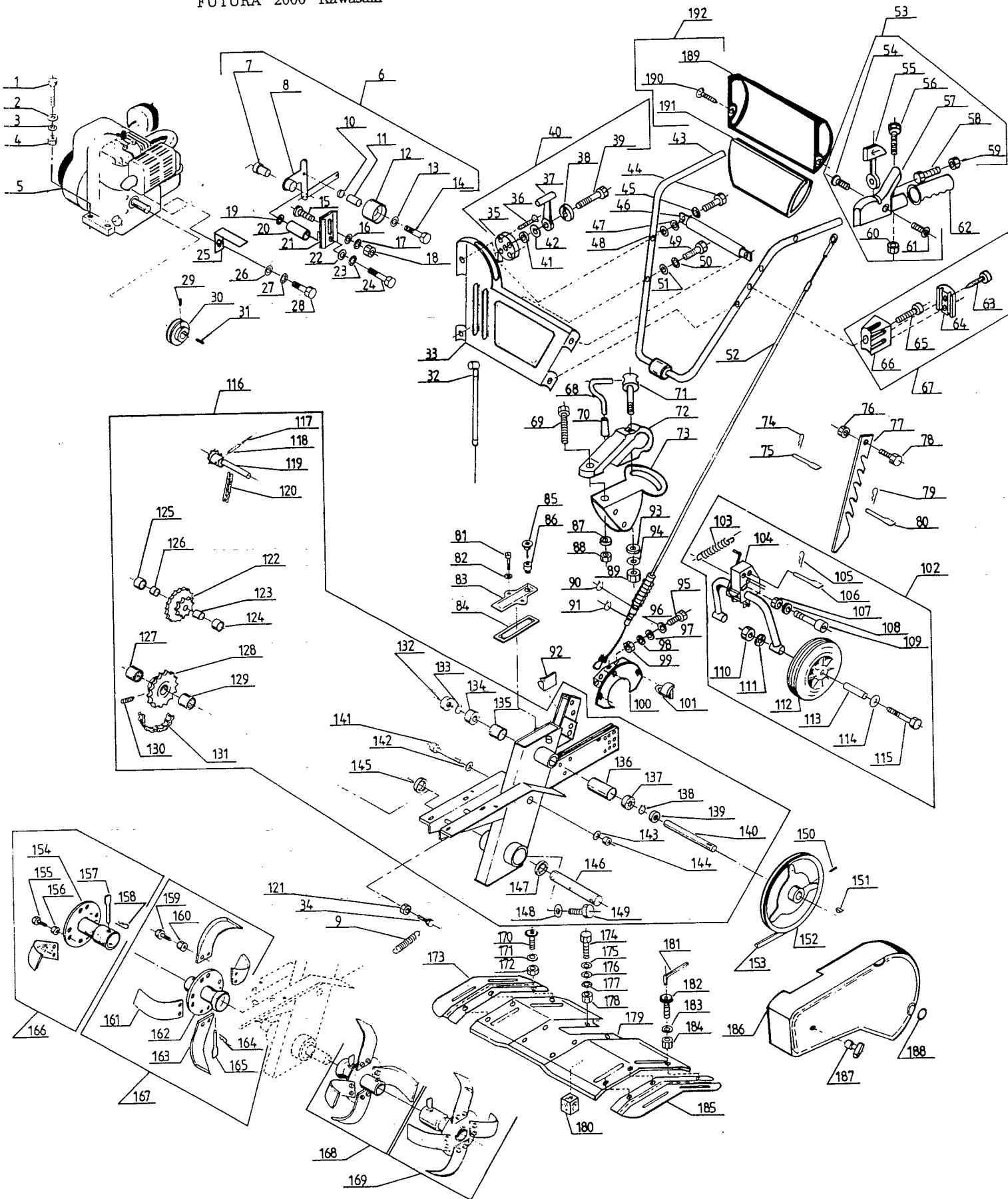

Billed nr.	Best.nr.	Tekst
001	90102616	Sætskrue
002	90102310	Planskive
003	90102198	Låseskive
004	90100662	Møtrik
005	FA 210 DSX	Motor, 5HK Kawasaki
006	90000104	Strammerulle kpl.
007	90000320	Bøsning
008	90000368	Strammerullearm
009	90000370	Returfjeder
010	90000316	Afstandsbøs, kort
011	90000315	Afstandsbøs, lang
012	90000314	Strammerulle
013	90102199	Planskive
014	90102772	Sætskrue
015	90100066	Bræddebolt
016	90102310	Planskive
017	90102195	Låseskive
018	90100661	Møtrik
019	90102310	Planskive
020	90000317	Bøs
021	90000091	Holder for sideskærm
022	90102310	Planskive
023	90102198	Låseskive
024	90102927	Stålbolt
025	90000099	Remstyr
026	90102310	Planskive
027	90102198	Låseskive
028	90102743	Stålbolt
029	90100283	Pinolskrue
030	90000101	Motorremskive
031	90102060	Not
032	90307015	Gaskabel kpl.
033	90307701	Frontplade, sort
034	90102743	Sætskrue for returfjeder
035	90307720	Plade for gaskabel
036	90122321	Plastiite
037	90307719	Gasgreb
038	90307718	Plastskive
039	90102728	Sætskrue
040	90307712	Gasgreb, kpl.
041	90120105	Planskive, svær
042	90121018	Tallerkenskive
043	90000122	Styr for Futura
044	90102729	Sætskrue
045	90102195	Låseskive
046	90000086	Stang for værktøjskasse
047	90102309	Planskive
048	90102309	Planskive
049	90102729	Sætskrue
050	90102195	Låseskive
051	90102309	Planskive
052	90000516	Koblingskabel, frem
053	90000440	Koblingsgreb, frem og bak, kpl.
054	90122402	Flange hoved og skrue m. 6.kt. hul
055	90307724	Omskifter for koblingsgreb
056	90102890	Stålbolt
057	90307725	Koblingsgreb, løs
058	90102728	Sætskrue
059	90100691	Låsemøtrik

Billed nr.	Best.nr.	Tekst
060	90100691	Låsemøtrik
061	90122402	Flangehoved skrue m. 6 kt. hul
062	90307352	Plasthåndgreb
063	90122400	Torx-skrue
064	90307726	Forplade for kabelklods
065	90100233	Indvendig 6 kt. skrue, cyl.
066	90307727	Bagplade for kabelklods
067	90307700	Kabelklods kpl.
068	90000090	Låsegreb for styrholder
069	90102942	Stålbolte
070	90307351	Plastgreb for styrholder
071	90000162	Bolt for spændebeslag
072	90000087	Styrholder no. 2171
073	90000163	Plade for styrholder
074	90000057	Fjedersplit
075	90000058	Splitbolt
076	90100720	Møtrik
077	90000061	Jordspyd
078	90103888	Stålbolt
079	90000057	Fjedersplit
080	90000058	Splitbolt
081	90102729	Sætskrue
082	90102195	Låseskive
083	90000064	Dæksel for kædekasse
084	90000424	Olieskraber
085	90000323	Oliepåfyldningsprop, plast
086	90000324	Bøs for oliepåfyldning
087	90120059	Planskive, svær
088	90100693	Låsemøtrik
089	90100694	Låsemøtrik
090	90102486	Seegerring
091	90102480	Seegerring
092	90307717	Selvklæbende bøjle RA6
093	90120075	Planskive, svær
094	90121012	Tallerkenskiye
095	90102726	Sætskrue
096	90102309	Planskive
097	90102309	Planskive
098	90102195	Låseskive
099	90100661	Møtrik
100	90000081	Bagskærm
101	90307703	Holder for sideskærm
102	90000456	Hjulbøjle kpl.
103	90000457	Trækfeder
104	90000362	Hjulbøjle
105	90000057	Fjedersplit
106	90000056	Splitbolt
107	90100692	Låsemøtrik
108	90102310	Planskive
109	90100375	Pasbolt
110	90100636	Møtrik
111	90102202	Låseskive
112	90304200	Hjul
113	90000051	Bøs for hjul
114	90102314	Planskive
115	90100973	Maskinbolt
116	90000936	Kædekasse kpl.
117	90104430	Rørstift, indvendig
118	90104478	Rørstift, udvendig

Billed nr.	Best.nr.	Tekst	Billed nr.	Best.nr.	Tekst
119	90000021	Kædehjul	177	90102195	Låseskive
120	90000125	Øverste kæde	178	90100660	Møtrik
121	90100662	Møtrik	179	90000080	Knivskærm, dbl.
122	90000031	Mellemste kædehjul	180	90307709	Fiberklods for strammerulle
123	90000033	Afstandsbo	181	90104676	Indvendig 6 kt. nøgle
124	90201050	Nåleleje	182	90122401	Flangehoved skrue m. 6 kt. hul
125	90201050	Nåleleje	183	90102308	Planskive
126	90000432	Afstandsbo	184	90100690	Låsemøtrik
127	90201190	Nåleleje	185	90307708	Plast yderskærm, venstre
128	90000042	Nederste kædehjul	186	90307705	Plast sideskærm, sort
129	90201190	Nåleleje	187	90307530	Plast vingemøtrik
130	90100303	Pinolskrue	188	90307704	Strop for skærm
131	90000126	Nederste kæde			
132	90101610	Olietætning			
133	90102615	Seegerring			
134	90200222	Kugleleje			
135	90000023	Afstandsring, kort			
136	90000029	Afstandsbo, lang			
137	90200222	Kugleleje			
138	90102615	Seegerring			
139	90101610	Olietætning			
140	90000406	Indgangsaksel kpl.			
141	90100220	Indvendig, 6 kt. skrue, cyl.			
142	90102310	Planskive			
143	90102310	Planskive			
144	90100692	Låsemøtrik			
145	90101620	Olietætning			
146	90000045	Udgangsaksel			
147	90101620	Olietætning			
148	90000046	Pakning for bundprop			
149	90000047	Bundprop			
150	90100283	Pinolskrue			
151	90000514	Kileremskive			
152	90101267	Not			
153	90300212	Kilerem			
154	90000012	Yderknivrør			
155	90103908	Stålbolt			
156	90100721	Møtrik			
157	90000006	Splitbolt			
158	90000057	Fjedersplit			
159	90103908	Stålbolt			
160	90100721	Møtrik			
161	90000214	Højre knivblad			
162	90000010	Inderknivrør			
163	90000215	Venstre knivblad			
164	90000057	Fjedersplit			
165	90000006	Splitbolt			
166	90000094	Højre yderkniv kpl.			
167	90000095	Højre inderkniv kpl.			
168	90000092	Venstre inderkniv kpl.			
169	90000093	Venstre yderkniv kpl.			
170	90122401	Flangehoved m. 6 kt. hul 10.9			
171	90102308	Planskive			
172	90100690	Låsemøtrik			
173	90307707	Plast yderskærm, højre			
174	90102726	Sætskrue			
175	90102308	Planskive			
176	90102308	Planskive			